SPACECOM CCTV LENSES

HZ8136R-MP2

【仕様】1/2" 17倍メガピクセル電動ズームレンズ

イメージサイズ: 1/2 1/3

焦点距離：	8～136mm
最大口径比：	1:1.6
絞り：	F1.6～Close
ズーム比：	17倍
包括角度：	8mmにて43.6°× 33.4° 136mmにて 2.7°× 2.2°
最大画面寸法：	6.4×4.8mm（φ8mm）
至近距離：	1.8m（前玉面より）
バックフォーカス：	19.33mm（In Air）
フランジバック:	17.526mm

操作：	ズーム：	モーター駆動（DC±6.4V, Max40mA） 動作スピード（全域）約4sec.
	フォーカス：	モーター駆動（DC±6.4V, Max40mA） 動作スピード（全域）約5sec.
	アイリス：	モーター駆動（DC±6.4V, Max40mA） 動作スピード（全域）約5sec.
作動温度範囲：		-10～+50℃
マウント:		C-マウント（レンズ姿勢調整可能）
フィルターネジ径：		58mm P0.75
大きさ, 質量：		79×72.5×130mm 約650g

【構成】

レンズ・・・・・・・・・・・・1
レンズキャップ・・・・・・・・1
ダストキャップ・・・・・・・・1

4PINコネクター（メス）・・・・・・・・・・・・・1
（外径6mmの4芯ケーブルを別途用意して下さい）

【外観図】

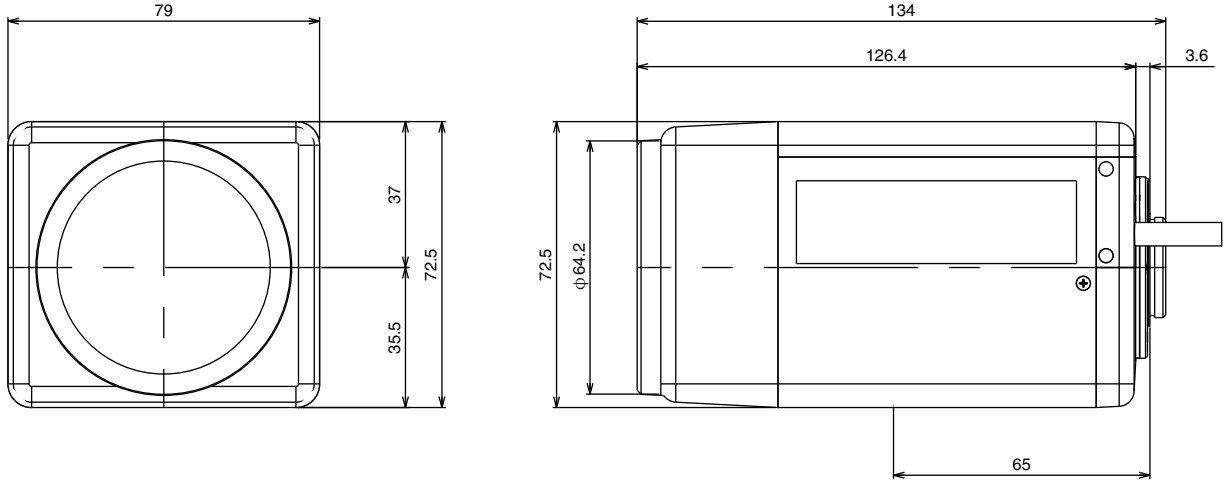

Unit:mm

【回路図】

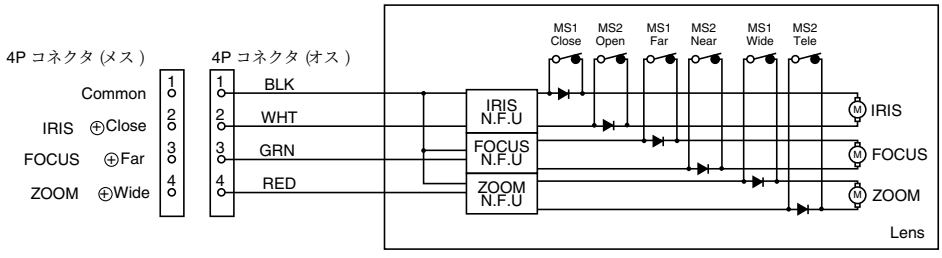

仕様・外観などはお断りなく変更することがあります